

Bouchons pour contrôle d'étanchéité

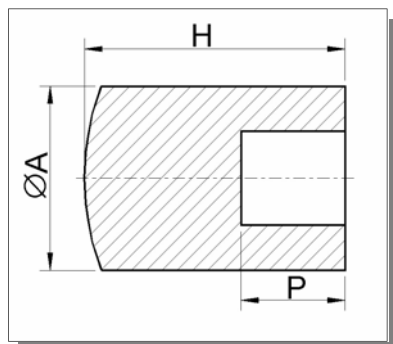

No.	Ø Tube	Ø A	P	H	Référence
D-1337	1.50	2.30	1.50	2.30	EP-91 0028 00000
D-636	1.60	3.00	2.00	2.60	EP-91 0027 00000
D-460	1.60	3.00	2.00	5.00	EP-91 0024 00000
D-635	1.60	4.00	2.00	2.60	EP-91 0026 00000
D-1475	1.80	3.50	2.00	5.00	EP-93 0013 00000
D-461	2.00	3.50	2.00	5.00	EP-91 0025 00000
D-62	2.50	4.70	2.20	2.80	EP-91 1003 00000

Chevilles pour contrôle d'étanchéité

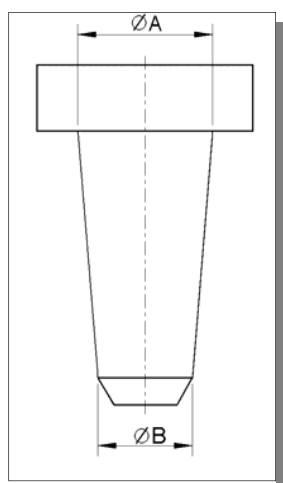

No.	Matière	Ø int. tube	Ø A	Ø B	Référence
D-452	ISO-Swiss noir	1.10	1.30	1.00	EP-91 0032 00000
D-495	RTV silicone rouge	1.20	1.40	1.10	EP-91 0033 00000
D-174	ISO-Swiss noir	1.40	1.55	1.50	EP-91 0029 00000
D-255	RTV silicone rouge	1.50	1.80	1.30	EP-90 0542 00000
D-220	RTV silicone rouge	1.80	1.87	1.82	EP-91 0030 00000
D-1295	RTV silicone rouge	2.20	2.30	1.80	EP-90 0543 00000
D-1337	RTV silicone rouge	2.30	2.50	1.90	EP-90 0535 00000
D-1342	ISO-Swiss noir	3.30	3.40	3.20	EP-91 0034 00000
D-1348	ISO-Swiss noir	3.80	4.00	3.70	EP-91 0035 00000

Protège-tubes pour polissage

Les protèges tubes sont réalisés en matière synthétique spéciale « ULTIX » de performances extrêmes.

- **Excellente stabilité thermique permettant de résister à des températures de -200°C à +200°C**
- **Inertie chimique quasi totale notamment vis-à-vis de l'humidité et des métaux**
- **État de surface non agressif en contact avec des pièces délicates**
- **Propriétés très élevées antistatiques et anti-collantes - une totale incombustibilité.**

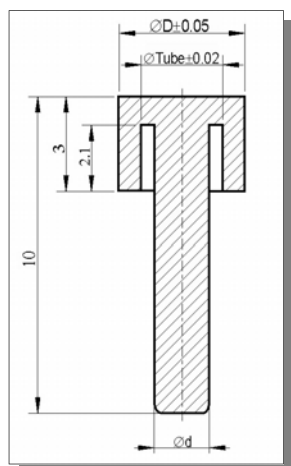

Ø tube	Ø d	Ø D	Référence	Ø tube	Ø d	Ø D	Référence
1.50	1.05	3.00	PP-93 0041 00001	2.50	1.30	4.50	PP-99 0095 00001
1.50	1.05	3.50	PP-93 0063 00000	2.50	1.35	3.50	PP-93 0060 00000
1.50	1.05	4.00	PP-93 0064 00000	2.50	1.35	4.00	PP-93 0044 00001
1.60	1.10	3.00	PP-92 0030 00004	2.60	1.35	3.50	PP-93 0043 00001
1.60	1.10	3.50	PP-93 0053 00001	2.60	1.35	4.00	PP-93 0062 00000
1.60	1.10	4.00	PP-93 0040 00001	2.50	1.35	6.00	PP-94 0100 00001
2.00	1.35	3.00	PP-93 0057 00000	2.60	1.30	4.50	PP-99 0050 00001
2.00	1.35	3.50	PP-93 0042 00001	2.60	1.75	4.00	PP-99 0051 00001
2.00	1.35	4.00	PP-93 0058 00000				